



# SERÜVEN



KARACAOĞLAN ORTAOKULU GENEL KÜLTÜR  
DERGİSİ



## YÜZEN ADALAR

Bingöl'ün Solhan ilçesi Hazarşah Köyünde 3 adet yüzen ada vardır. Adalar gölün üzerinde batmadan özgürce hareket edebiliyor. Kimi zaman rüzgar ile birlikte kimi zaman da itilerek göl üzerinde yer değiştiriyorlar. Gölün su seviyesi değişmiyor. En başta bir ada olduğu ve sazlıklarla kaplı olduğu, sonra topraklar ayrılarak diğerlerinin olduğu da köyün sakinleri tarafından söylenen bilgilerden... Bazı yerlerin 30 metre bazı yerlerinin de 50 metre derinliğinin olduğu biliniyor. Buraya ziyaretçiler daha çok hafta sonları geliyorlar. Diyarbakır, Şanlıurfa, Elazığ, Muş, Erzurum gibi illerimizden de gelenler hem bu sıradışı olayları seyrediyor hem de gölün arka tarafındaki piknik alanında piknik yapıp güzel vakit geçirebiliyorlar. Evlenecek olan çiftlerin de konum listelerinde yerini alan yüzen adaları devlet koruma altına aldı. Ayrıca yüzen adalar film setlerinin çekim yerlerinden biridir.



Gölün etrafı tellerle çevrili yani adaların üzerinde gezemiyorsunuz.

## *TÜRKİYE’NİN AMAZONLARI: İĞNE ADA LONGOZ ORMANLARI*



İğneada Thyn’lerin yaşadığı yer anlamına gelen Thynias adını Trak kavminden almış. Göç dalgasının bölgeye etkisi büyük olmakla birlikte özellikle güneyden, Eski Yunan kültür izleri hiçbir zaman silinmemiştir. Cumhuriyet döneminden önce Balkan Savaşı esnasında Bulgaristan istilasına uğrayan İğneada, Midye-Enez hattının çizilmesiyle Bulgaristan’a kalmışken Edirne’nin de kaybedilmesi sebebiyle yapılan taarruz ve antlaşmalarla bugünkü Trakya sınırı çizilmiş ve İğneada topraklarımıza katılmış. İğneada’nın fethini yöneten komutanın adı İne Bey’dir. Buraya kendi adını verir ve ‘İneada’ adı zamanla İğneada olur. İğneada’nın burnu iğne şeklindedir. Bu yüzden adı İğneada’dır gibi düşünülse de adını aslında tarihten alıyor.





Milli Park alanı daha önce Tabiatı Koruma Alanı, Doğal Sit, Yaban Hayatı Koruma Sahası gibi çeşitli statülere sahip ve birbirinden ayrı parçalar halinde yer alan korunan alanların, daha geniş bir alanda milli park şemsiyesi altında birleştirilmesiyle ülkemizin 39. Milli Parkı olarak ilan edilmiş. Milli Park alanı, Demirköy'e 25 kilometre uzaklıkta ve İğneada beldesi sınırları içerisinde yer alıyor. Yıldız (Istranca) Dağları'ndan Karadeniz sahillerine doğru akan derelerin taşıdığı alüvyonların birikmesi ve mevsimsel olarak sular altında kalması sonucu Milli Park'taki longoz ormanları oluşmuş.





5 adet doğal gölü (En ünlüsü Mert Gölü) ve çok farklı ağaç çeşitleriyle Longoz Ormanlarının oksijen şokuna hazır olun. İğneada Longoz Ormanları, kamp keyfinin yanında trekking faaliyetleri ve göllerde kano keyfi de sunuyor. Ormanın dışında İğneada Dupnisa Mağarası da gezilecek yerlerden. Işıklandırılan ve sarkıtlarıyla çok gizemli olan bu mağaraya mutlaka uğramalısınız.





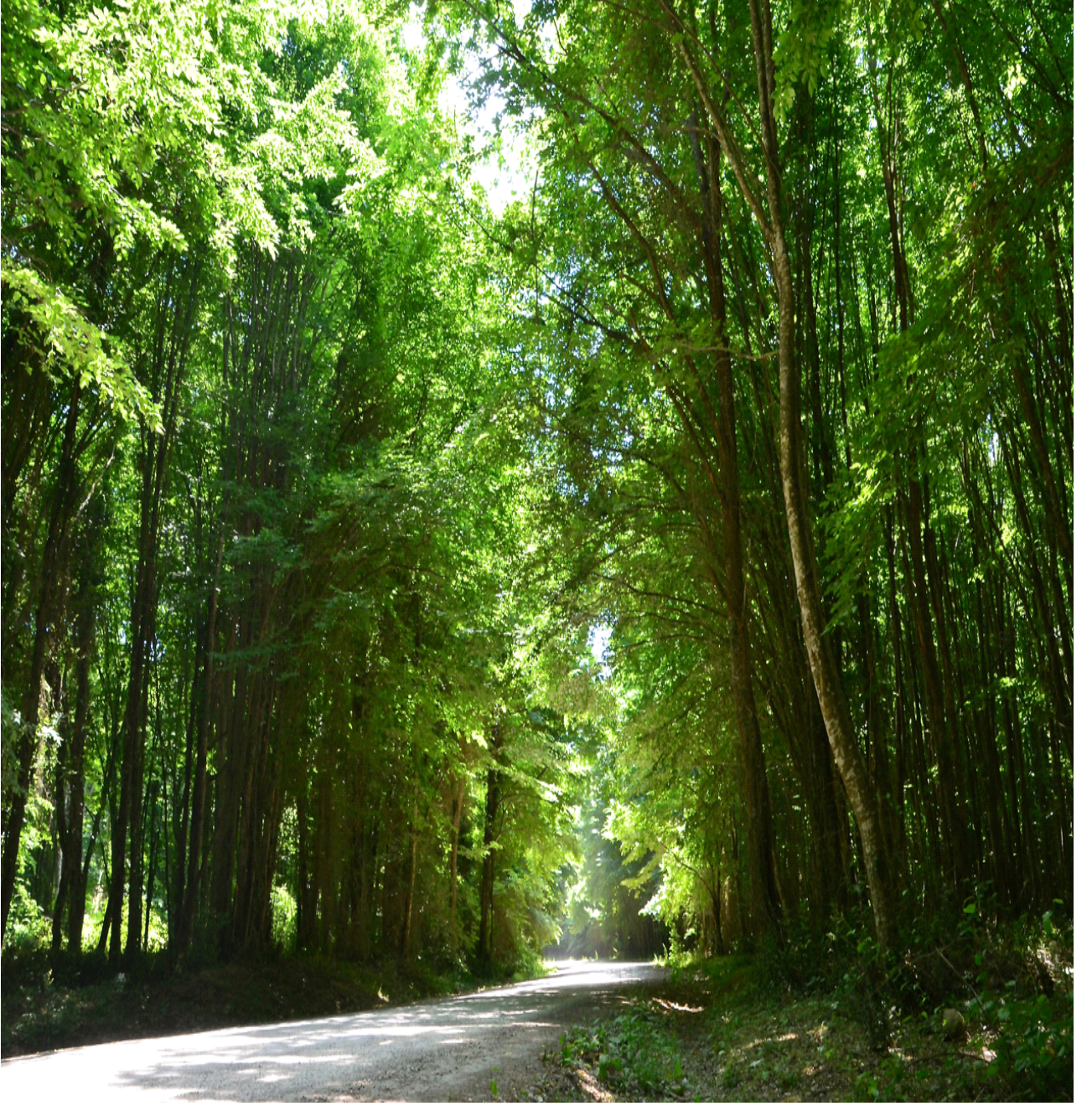

Her mevsim yapraklarını üzerinde taşıyan Őu cennet ormanlara bakınca diyorsun ki; Őair İlhami Bekir TEZ Őu Őiirini burası iin yazmıŐ:

Kestane, gürgen, palamut

Altı yaprak, üstü bulut

Gel sen burada derdini unut

Orman ne güzel, ne güzel...



## CENNET VE CEHENNEM MAĞARALARI



Mersin- Silifke yolu üzerinde, Mersin'in Silifke ilçesine 21 Km. uzaklıkta Narlıkuyu Kasabası yakınlarında bulunan Cennet ve Cehennem mağaraları, yer altı nehrinin binlerce yıl kireç tabaklarını eritmesi sonucu yol açtığı erozyon ve tavanında çökmesi ile meydana gelmiş olan çöküklerdir (Obruk). Tamamen doğal yollarla oluşmuş Tarihi, Mitolojik ve Turistik mağaralardır. Obruğun taban kısımlarında, tavanın çökmesi sonucu büyük bloklara ve kütlelere rastlanmaktadır. Cennet ve Cehennem tezat şekiller oluştuğu için yerli halk tarafından bu isimler verilmiştir.

**Cennet** Çukuru 70 m Derinliğinde olup, 452 basamaktan oluşan merdiven ile içine kadar inile bilmektedir. Merdivenlerin sonunda ise mağara girişinde Meryem Ana **Kilise**'si ve uzunluğu 200 m derinliği ise 135 m olan **Typhon** Mağara'sı karşımıza çıkmaktadır, çok soğuk olan mağara ve içindeki akarsuda yer altından denize kadar ulaşmaktadır. Kilisenin içindeki freskler ve kapının üzerindeki kitabe, yapının M.S. 5. yüzyılda **Paulus** zamanında yapıldığını gösteriyor. Mağara içinde bulunan **sarkıt, dikit ve sütunlar**'da görülmeye değerdir.

**Cehennem** çukuru ise yine cennet çukurunun çöktüğü gibi oluşmuştur. Derinliği 128 m olup ağız çapı ise 50 m ve 75 m dir. Mağaranın içine inmek ise mümkün değildir. Mitolojiye göre **Zeus** alevler içindeki 100 başlı Ejderhayı burada bir kavgada yendikten sonra, onu sonsuza kadar kapatmadan önce bu cehennem çukuruna hapsedmiştir.

### Cennet ve Cehennem 'e Nasıl Gidilir:

**Cennet-Cehennem** Mağaraları, Silifke'den 22 km, **Kızkalesi** 'nden 7 km uzaklıkta bulunmaktadır. **Silifke Mersin** Karayolunun 20 km. sinden ayrılarak 2 km. dağ yolu ile ulaşılmaktadır.



Bu dağ yolu üzerinde, yol boyunca birçok lokanta ve girişteki kafeler’de karnınızı doyurabilirsiniz, ayrıca **Narlıkuyu** balıkçı lokantaları ile ünlüdür. **Narlıkuyu** ve **Kızkalesi** bu yörenin en önemli turistik ve popüler yerleridir ayrıca **Narlıkuyu** astım mağaraları ile de ünlüdür, buralarda konaklamak için Pansiyon’dan Otellere kadar seçenekler mevcuttur





## SAKLIKENT



Antalya-Muğla il sınırları arasında bulunan Eşen Çayı'nın oluşturduğu kanyonumuz ülkemizin önemli doğal güzelliklerinden birisidir.





Saklıkent'teki kanyonun taş duvarının yüksekliđi güneş ışınlarını kesecek kadar fazladır. Tam anlamıyla bir doğa harikası olarak değerdendirilen ve bir turizm merkezi olan Saklıkent'i yıl boyunca on binlerce turist ziyaret etmektedir.



Ortasından bir akarsu geöen Saklıkent'te 16 adet mađara keşfedilmiştir.3000 yıl öncesine kadar buralarda insanların yaşadığı bilinmektedir. 16 km uzaklığa sahip olan kanyon denizden 1000-1100 metre yüksekliğindedir. Kanyondaki kaya duvarlarının yüksekliđi 200 ila 600 metre arasında deđişmekte kayaların arasındaki uzaklık ise bazı noktalarda 2 metreye kadar daralmaktadır. Bu noktalardan nerdeyse gökyüzü görülmemektedir.





Saklıkent'te birçok yürüyüş yapılıyor. Bu yürüyüşler bazen eğlenceli bazen de kötü geçiyor kötü geçmesinin nedeni bazı sular kayalara çarpıp insanların kıyafetlerini ıslatıyor. Burada çok güzel kahvaltı yapılacak yerler vardır. Buranın manzarası mükemmeldir ve burası birçok turiste kucak açmaktadır. Saklıkent'te bazen çamur banyosu yapılır ve yapılışı şöyledir. Önce suyu kumla birleştirip çamur yaparlar sonra ise çamurun içine bir süre oturup birbirlerine çamur atmaya başlarlar. Oranın çamuru çok iyidir. Cilde çok iyi geliyor insanın cildini beyazlatıyor. Buranın suyu çok güzeldir. Çok derin değildir bir yetişkin insanın diz kapağına geliyor. İçine oturulabilir.



*6/D sınıfı öğrencilerine teşekkür ederiz*